Acquéreur :

Prix de vente :

Prix de retrait 1 :

Prix de retrait 2 :

N° d'article: 21/21/A

Dossier N° : REGSENMOB2030SO06

Adhérent : AGULHON B
AGULHON M
POLGE

Lot suivi pour la Coopérative la Forêt Privée Lozérienne et Gardoise par :

Stéphane OZIL
Portable : 07.82.97.14.90

Type de vente : En bloc et sur pied **Offre :** à formuler en bloc

Type de coupe : Eclaircie d'amélioration

DESIGNATION PAR CATEGORIE DE DIAMETRE SUR ECORCE A 1m30

Nbre	Essence	15	20	25	30	35	40	45	50	55	>60	Total (m3)
824	Pin maritime	107	124	116	158	130	87	56	30	9	7	566
	Volume m3	10	24	41	90	104	100	90	61	23	23	
42	Pin laricio	13	10	11	4	2	1	1				17
	Volume m3	2	2	5	3	2	1	2				
18	Pin sylvestre	8	2	7	1							4
	Volume m3	1	0	2	1							
10	Douglas	2	2	3		2	1					6
	Volume m3	0	1	1		2	2					

Tarif de cubage : Pin maritime, IFN Gard Cevennes
Pin laricio, IFN Gard Cevennes
Pin Sylvestre IFN Margeride
Douglas Hausser 1956

Volume total présumé sur écorce : 593 m3
Prélévement (volume/ha) : 75 m3/ha
Volume moyen : 0,66 m3

DESCRIPTION DU LOT

Surface : 7.9 hectares
Altitude moyenne : 400 m
Distance de traîne : 300 m

Pente : moyenne
Exposition : sud

DESCRIPTION DE L'INTERVENTION

Nature de l'intervention : Eclaircie d'amélioration
Les arbres sont marqués en abandon à la peinture orange
Limite marquée à la peinture rouge

CONDITIONS D'EXPLOITATION

Délai d'exploitation : un an à compter de la date de confirmation d'achat
Démantèlement soigné des houppiers
Remise en état des traînes, pistes et place de dépôt après exploitation

Lot situé sur la commune de SENECHAS
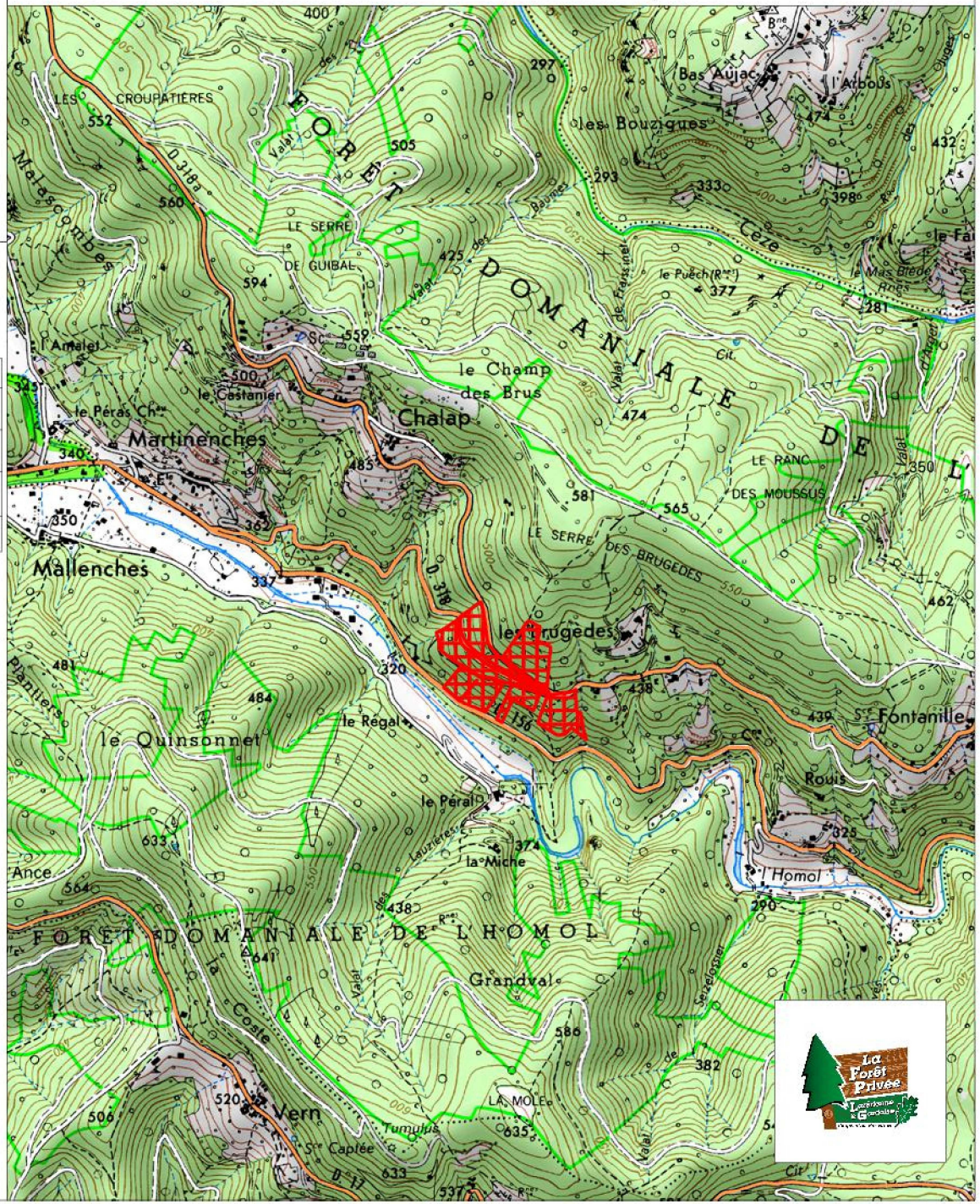
Echelle : 1/20000